Numéro de la fiche

R11-O-V9-0018

Table GIRT de l'unité d'aménagement (UA) 112-63
Fiche – Évaluation des solutions possibles
aux préoccupations - PAFIO

1. IDENTIFICATION	
Personne ou organisme émetteur de préoccupation	**Document de référence**
Nature Québec (Marianne Caouette)	
2. PRÉOCCUPATION	**Usage :** **Opérationnelle :**
Brève description de la préoccupation et des objectifs poursuivis afin de résoudre la problématique ou d'améliorer la situation :	
Il aurait été bien de faire afficher les polygones mème lorsque la carte est dézoomée. De plus, il aurait été pertinent d'ajouter certaines couches d'informations qui renseignent sur les contraintes et enjeux environnementaux, telles que les zones d'habitat essentiel du caribou et les milieux humides. Pour s'assurer de la participation de l'ensemble de la population (p. ex. ceux et celles qui n'ont pas accès à internet ou qui ne sont pas à l'aise avec les technologies), il faut s'assurer de tenir également une ou des séances d'informations en personne ou en virtuel.	
3. LOCALISATION DE LA PRÉOCCUPATION	
Situer brièvement le territoire concerné par la préoccupation :	
Carte jointe : Oui ☒ Non ☐	
4. ENJEU	
Consultation publique	
5. OBJECTIF	
Rendre les consultations publiques inclusives	
6. ÉLÉMENTS DE SOLUTION EN VIGUEUR OU À VENIR	
Identifier les mesures, les modalités, les ententes, etc. qui affectent l'enjeu:	
7. SOLUTIONS POTENTIELLES	
Identifier des mesures, des modalités ou des actions pour solutionner l'enjeu et documenter les principaux avantages ou inconvénients pour chacune des solutions (évaluation des impacts des solutions possibles) :	

Les options d'ajustement de zoom ont été définis pour faciliter la lecture et optimiser la vitesse.

Le MFFP regardera s'il est possible d'ajouter dans les informations demandées.

Séances particulières tenues avec les élus et acteurs du milieu (SADC, récréo et TGRIT) qui peuvent informer leurs membres par la suite. Des cartes ont été produites spécifiquement pour les territoires de trappes.

Plusieurs intervenants sont rejoints directement par courriel

En situation normales (hors covid) les plan disponibles dans les bureaux du MFFP et le support est offert pour l'émission des commentaires par le coodonnateur TGIR

8. SOLUTIONS PRÉCONISÉES PAR LA TABLE

Identifier parmi les éléments de solutions potentielles ceux qui sont préconisés par la Table :

Les options d'ajustement de zoom ont été définis pour faciliter la lecture et optimiser la vitesse.

Le MFFP regardera s'il est possible d'ajouter dans les informations demandées.

Séances particulières tenues avec les élus et acteurs du milieu (SADC, récréo et TGRIT) qui peuvent informer leurs membres par la suite. Des cartes ont été produites spécifiquement pour les territoires de trappes.

Plusieurs intervenants sont rejoints directement par courriel

En situation normales (hors covid) les plan disponibles dans les bureaux du MFFP et le support est offert pour l'émission des commentaires par le coodonnateur TGIR

9. ÉLÉMENTS PERMETTANT DE MESURER LE RESPECT DE LA MESURE D'HARMONISATION

Identifier les éléments qui permettront de vérifier que la mesure d'harmonisation a été respectée et les intégrer au R176.

10. CONSIDÉRATIONS IMPORTANTES ET AUTRES COMMENTAIRES

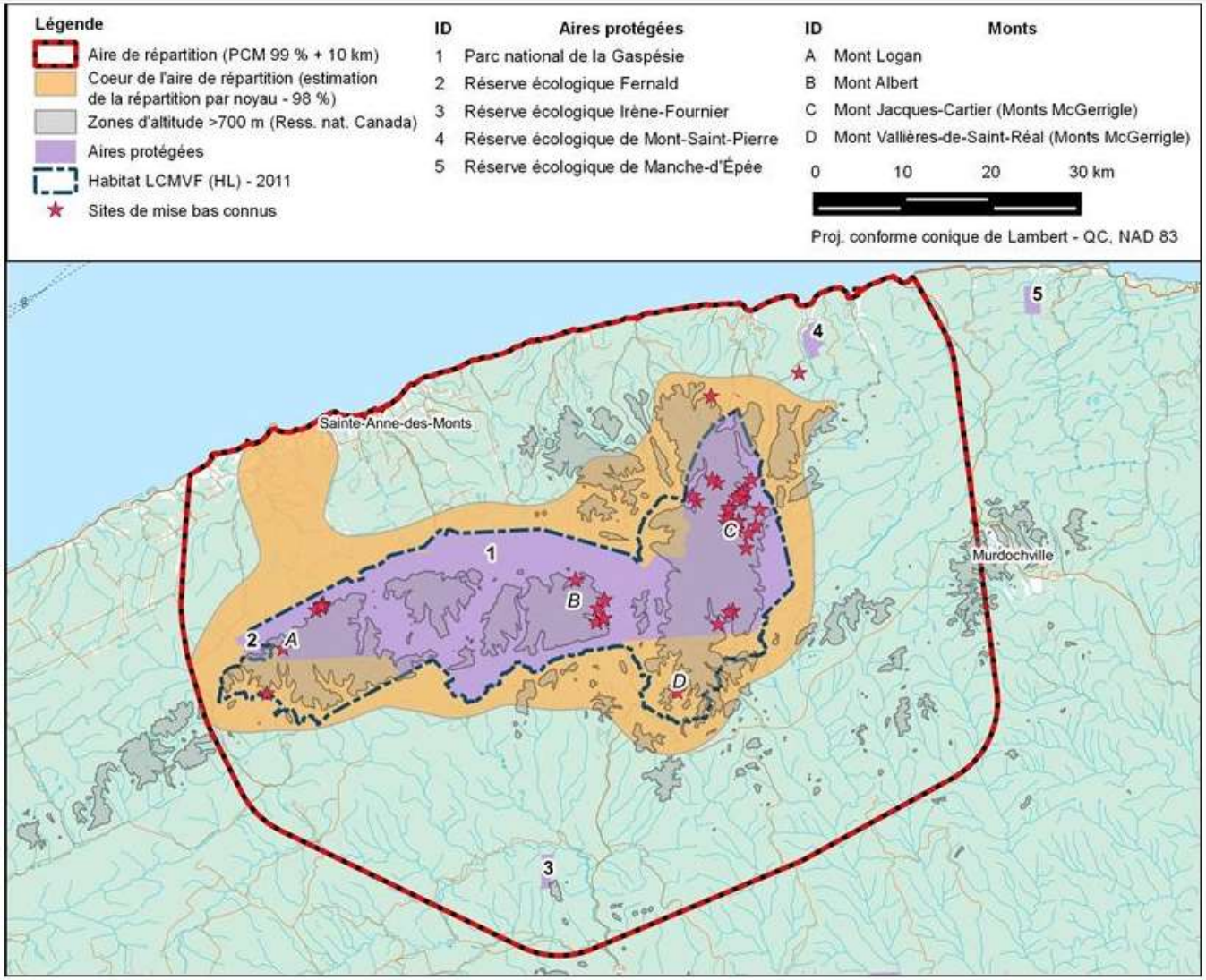
Légende
Aire de répartition (PCM 99 % + 10 km)
Coeur de l'aire de répartition (estimation de la répartition par noyau - 98 %)
Zones d'altitude >700 m (Ress. nat. Canada)
Aires protégées
Habitat LCMVF (HL) - 2011
Sites de mise bas connus
ID Aires protégées
1 Parc national de la Gaspésie
2 Réserve écologique Fernald
3 Réserve écologique Irène-Fournier
4 Réserve écologique de Mont-Saint-Pierre
5 Réserve écologique de Manche-d'Épée
ID Monts
A Mont Logan
B Mont Albert
C Mont Jacques-Cartier (Monts McGerrigle)
D Mont Vallières-de-Saint-Réal (Monts McGerrigle)
0 10 20 30 km
Proj. conforme conique de Lambert - QC, NAD 83
Sainte-Anne-des-Monts
Murdochville
1
2
3
4
5
A
B
C
D