Numéro de la fiche
R11-O-V7-0002

Table GIRT de l'unité d'aménagement (UA) 111-61
Fiche – Évaluation des solutions possibles aux préoccupations – PAFIOV7

1 LISTE DES PREOCCUPATIONS LIEES A L'ENJEU

Document de référence	Personne ou organisme émetteur de préoccupations
classement_preoc_V&_11261_11162.doc	Société Cascapédia

2 PREOCCUPATION

Planification : X
Opérationnelle

Brève description de la préoccupation et des objectifs poursuivis afin de résoudre la problématique ou d'améliorer la situation :

Les 7-8 derniers kilomètres du ruisseau de l'Échouement sont très dynamiques, dans ce secteur le ruisseau change régulièrement de nid. Il a plusieurs bras de rivière qui sont secs, en période d'étiage et inondée en période de crue. Avec ce PAFIO V-7, il a encore un morceau de prévu dans la plaine inondable du ruisseau. De plus ou le morceau est prévu le ruisseau qui atteint une largeur très importante du a un embâcle de bois dans ce secteur. Il serait très déplorable que des coupes soient faites en bordure du cours d'eau et que le ruisseau se déplace dans la coupe par la suite. De plus ce morceau prévoit une coupe de quelques mètres de large (- de 10 mètres) longeant la bande de protection de la branche du lac.

Solutions proposées par le demandeur

Que le contour soit modifié afin de laisser une lisière convenable de chaque côté et de laisser le ruisseau se déplacer sur la plaine inondable. Et retirer la bande de – de 10 mètres qui longe la bande de protection de la Branche du Lac (la récolte de cette petite bande ne sera surement pas rentable et les dommages risquent d'être trop importants pour le peu de volume récolté).

3 LOCALISATION DE LA PREOCCUPATION

Situer brièvement le territoire concerné par la préoccupation :

2019-11161_14370

Carte jointe : Oui x Non ☐

4 ENJEU

Qualité du milieu aquatique

5 OBJECTIF

Protéger les milieux aquatiques, riverains et humides en améliorant les interventions forestières et l'aménagement du réseau routier.

6 ÉLEMENTS DE SOLUTION EN VIGUEUR OU A VENIR

Identifier les objectifs gouvernementaux et régionaux, les mesures, les modalités, etc. qui affectent l'enjeu (LADTF, SADF, PATP, RADF, FSC, ententes d'harmonisation, etc.) :

LADTF, SADF, RADF, VOIC

7 SOLUTIONS POTENTIELLES

Identifier des mesures, des modalités ou des actions pour solutionner l'enjeu et documenter les principaux avantages ou inconvénients pour chacune des solutions (évaluation des impacts des solutions possibles) :

La partie Ouest du secteur est effectivement composée de plusieurs anciens méandres. De plus elle renferme peu de bois. Il y a également une bonne section du polygone qui est le résiduel du résultat géomatique alors qu'on peut bien voir que la protection réelle « terrain » a été correctement faite.

Solution potentielle : Appliquer le RADF en matière de protection de la rivière (60m terrain) ce qui diminuera grandement la taille du bloc. Mettre en motif de non récolte la section Ouest contenant peu de bois et qui est problématique avec ses nombreux méandres. Conserver le reste.

PAFIO v7 11161 - Secteur humide Go Shore (Société Cascapédia)

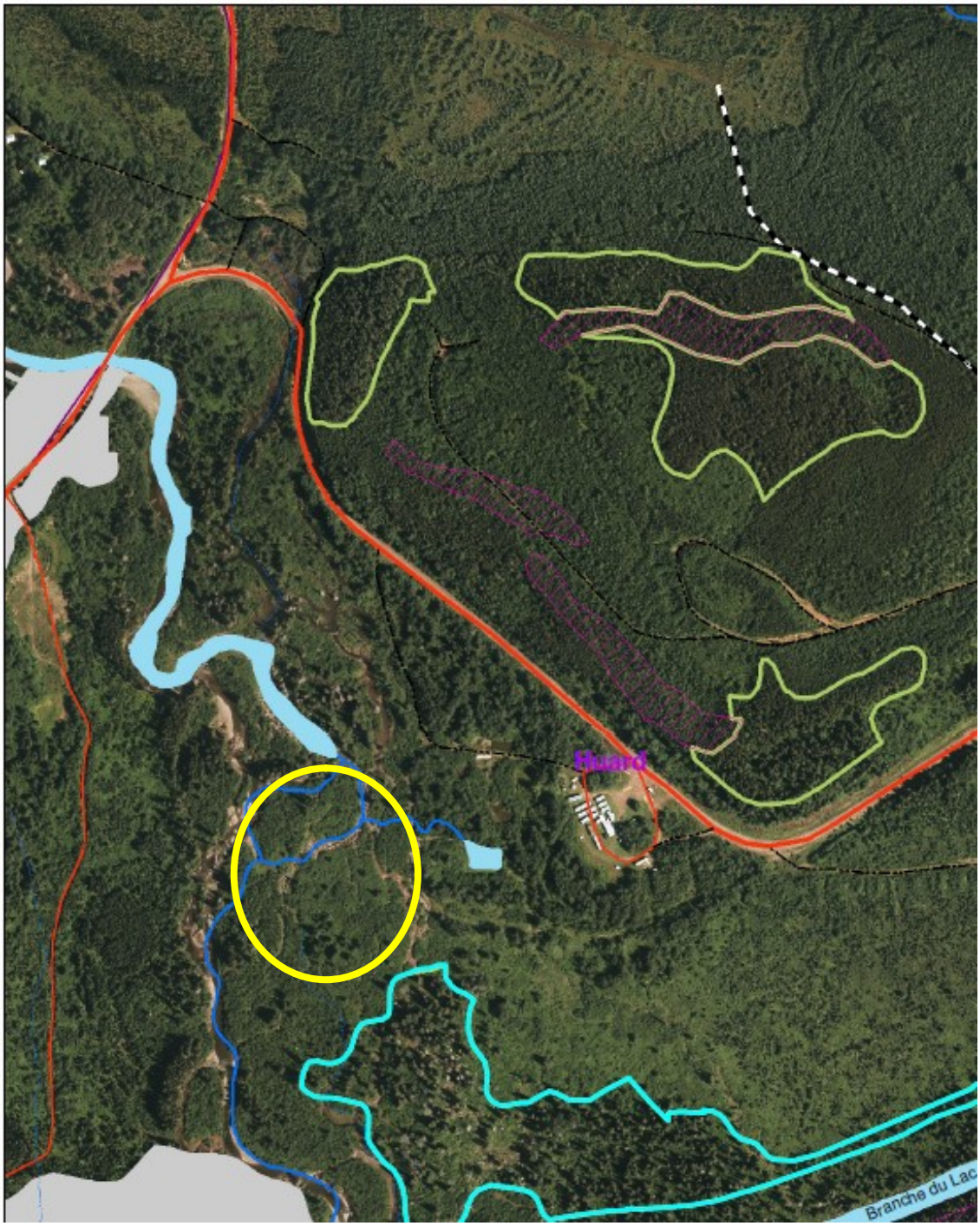

8	SOLUTION PRECONISEE PAR LA TABLE

Identifier parmi les éléments de solutions potentielles ceux qui sont préconisés par la Table :

La partie ouest du secteur étant très humide, composée de plusieurs ruisseaux et d'anciens lits de ruisseaux, il est convenu de retirer cette portion de la planification et la catégoriser en Motif de non récolte. La partie Est est conservée.

9	CONSIDERATIONS IMPORTANTES ET AUTRES COMMENTAIRES