Numéro de la fiche
R11-O-V6-0008

Table GIRT de l'unité d'aménagement (UA) 111-61
Fiche – Évaluation des solutions possibles aux préoccupations - PAFIO

1 LISTE DES PREOCCUPATIONS LIEES A L'ENJEU

Document de référence	Personne ou organisme émetteur de préoccupations
classement_preoc_region_PAFIO_V6.doc **rapport_texte_gaspesie.pdf**	**Bruno Béliveau, coop Accès Chic-Chocs**

2 PREOCCUPATION

Planification : X
Opérationnelle :

Brève description de la préoccupation et des objectifs poursuivis afin de résoudre la problématique ou d'améliorer la situation :

Quelques coupes sont accolées au site de ski hors-piste. Ce sont principalement celles là que nous souhaitons approfondir avec le MFFP quant à leur contour final.

Nous sommes conscient que la TBE a frappé très fort dans ce secteur et qu'il faut réagir forestièrement. Nous souhaitons examiner la situation en détails avec les responsables du MFFP à l'aide des outils arcgis et possiblement avec des visites sur le terrain.

L'important est de prendre des décisions intégrées forêt-tourisme-développement du territoire et de se doter des outils et moyens nécessaires pour mettre en place ces décisions.

Solution proposée par le demandeur :

Harmoniser le contour final des coupes qui sont accolées au site de ski hors-piste

3 LOCALISATION DE LA PREOCCUPATION

Situer brièvement le territoire concerné par la préoccupation :

Baldwin Rafale.
Site de ski hors-piste du Mont Lyall

Carte jointe : **Oui** ☒ **Non** ☐

4 ENJEU

Harmonisation des usages

5 OBJECTIF

Intégrer dans les plans d'aménagement forestier intégrés, des activités favorisant le développement ainsi que la protection des ressources et des fonctions de la forêt et les réaliser.

6 ÉLEMENTS DE SOLUTION EN VIGUEUR OU A VENIR

Identifier les objectifs gouvernementaux et régionaux, les mesures, les modalités, etc. qui affectent l'enjeu (LADTF, SADF, PATP, PRDIRT, RADF, FSC, ententes d'harmonisation, etc.) :

VOIC

7 SOLUTIONS POTENTIELLES

Identifier des mesures, des modalités ou des actions pour solutionner l'enjeu et documenter les principaux avantages ou inconvénients pour chacune des solutions (évaluation des impacts des solutions possibles) :

Le MFFP tiendra une rencontre d'échange avec la coop accès Chic-Chocs et avec le MERN afin de mieux cerner et d'analyser plus en profondeur les enjeux liés au Mont Lyall.

Le résultat des discussions sera présenté ultérieurement aux TGIRT pour harmonisation finale.

8 SOLUTION PRECONISEE PAR LA TABLE

Identifier parmi les éléments de solutions potentielles ceux qui sont préconisés par la Table :

Le MFFP tiendra une rencontre d'échange avec la coop accès Chic-Chocs et avec le MERN afin de mieux cerner et d'analyser plus en profondeur les enjeux liés au Mont Lyall.

Le résultat des discussions sera présenté ultérieurement aux TGIRT pour harmonisation finale.

Une rencontre avec le MERN et la coop accès Chic-Chocs s'est tenue le 20 février 2018.

Comme mesure d'harmonisation, le MFFP propose de modifier le contour des SIP afin de tenir compte des aménagements qui ont été réalisés par la coop accès Chic-Chocs.

Le chemin planifié pourra être réalisé tel que convenu. À moins que cela contrevienne au Plan Caribou, ce chemin devrait rester ouvert pour favoriser l'entretien éventuel des pistes.

L'industriel forestier qui sera responsable des travaux dans ce secteur devra communiquer avec le demandeur avant la réalisation des travaux.

9 CONSIDERATIONS IMPORTANTES ET AUTRES COMMENTAIRES

Commentaire du demandeur :

Nous sommes en accord avec la récolte des forêts à proximité du site de ski hors-piste. Nous croyons toutefois, qu'il faut se doter d'un plan de communication efficace afin d'éviter les dérapages d'acceptabilité sociale. L'impact des coupes prévues sera grandes à court-moyen terme et il faut donc sensibiliser les utilisateurs en amont.

Autre :

Ce secteur de développement est identifié au Plan régional de développement des terres publiques volet récréotouristique qui est en élaboration par le MERN.

Ce secteur est également compris dans les zones jugées essentielles pour le caribou de la Gaspésie

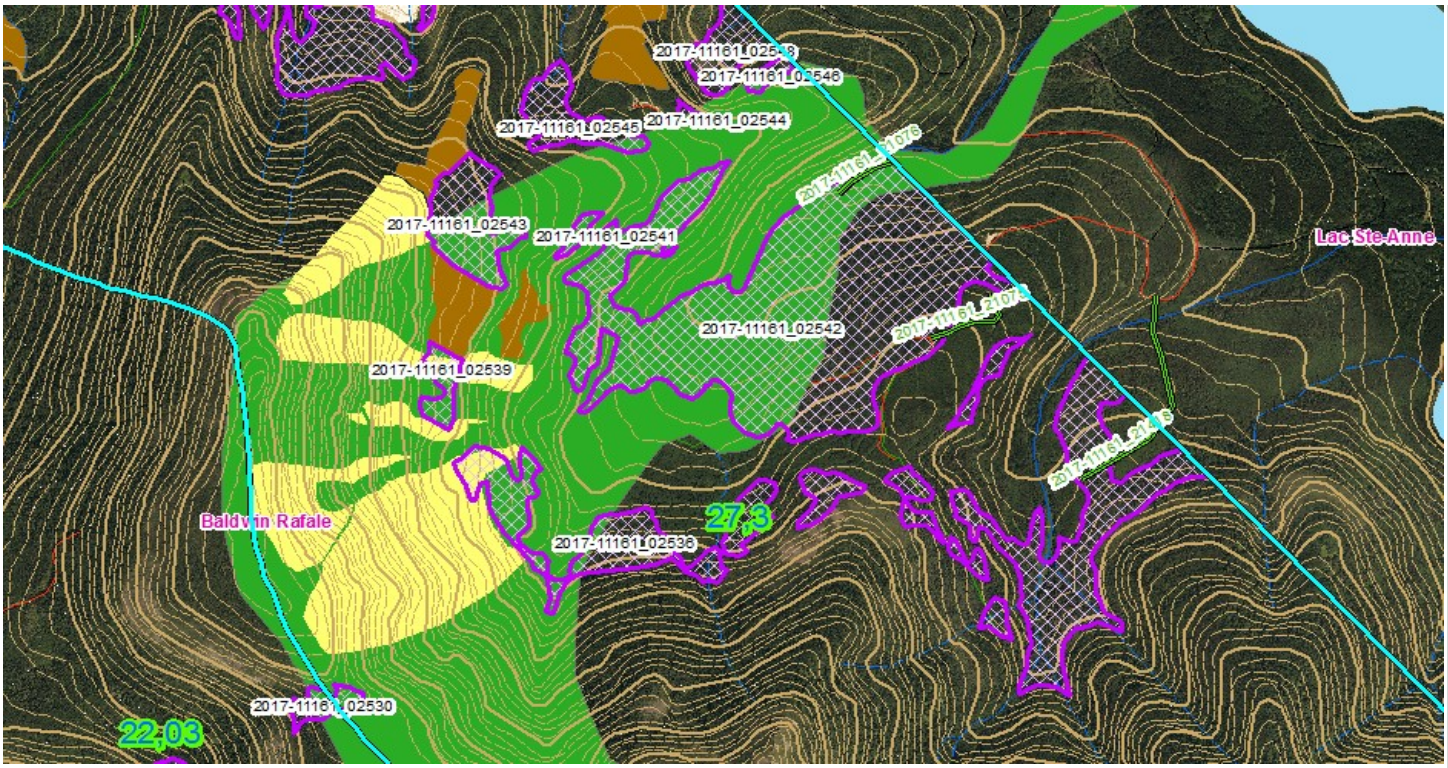
2017-11161_02548
2017-11161_02546
2017-11161_02545
2017-11161_02544
2017-11161_02543
2017-11161_02541
2017-11161_02542
2017-11161_02539
2017-11161_02536
2017-11161_02530
Lac Ste-Anne
Baldwin Rafale
27,3
22,03