Numéro de la fiche
R11-O-V5-0007

Table GIRT de l'unité d'aménagement (UA) 112-63
Fiche – Évaluation des solutions possibles aux préoccupations - PAFIO

1 LISTE DES PREOCCUPATIONS LIEES A L'ENJEU

Document de référence	Personne ou organisme émetteur de préoccupations
classement_preoc_region_PAFIO_V5.doc **rapport-gaspesie-septembre-2016-pafio.pdf** **rapport-gaspesie-septembre-2016-pafio.xlsx**	**Jean-François Lamarre, Berchmans Drouin** **Réserve faunique des Chic-Chocs**

2 PREOCCUPATION

Planification : X
Opérationnelle : X

Brève description de la préoccupation et des objectifs poursuivis afin de résoudre la problématique ou d'améliorer la situation :

Le PAFI-O V5 présente un CR dans l'encadrement visuel du lac Adam (05204 et 05205). Nous sommes d'avis que la forme et la localisation de la coupe aura peu d'impact sur la qualité de l'encadrement visuel mais nous demandons que des directives opérationnelles soient émise afin d'éviter que les sentiers de débardages soient perpendiculaire aux lignes topographique, et ce, dans la mesure du possible pour la machinerie forestière. À cet effet, nous sommes d'avis que le chemin d'accès planifié devrait être revu.

Solution proposée par le demandeur :
Nous sommes d'avis que le chemin d'accès planifié devrait être revu.

3 LOCALISATION DE LA PREOCCUPATION

Situer brièvement le territoire concerné par la préoccupation :

Secteur du Lac Adam

Carte jointe : **Oui** ☒ **Non** ☐

4 ENJEU

Qualité visuelle des paysages
Harmonisation des usages

5 OBJECTIF

Assurer le maintien de la qualité visuelle des paysages en milieu forestier
Intégrer dans les plans d'aménagement forestiers intégrés, des activités favorisant le développement ainsi que la protection des ressources et des fonctions de la forêt et les réaliser

6 ÉLEMENTS DE SOLUTION EN VIGUEUR OU A VENIR

Identifier les objectifs gouvernementaux et régionaux, les mesures, les modalités, etc. qui affectent l'enjeu (LADTF, SADF, PATP, PRDIRT, RADF, FSC, ententes d'harmonisation, etc.) :

VOIC, RADF

7 SOLUTIONS POTENTIELLES

	Identifier des mesures, des modalités ou des actions pour solutionner l'enjeu et documenter les principaux avantages ou inconvénients pour chacune des solutions (évaluation des impacts des solutions possibles) :
	1 Réaliser la coupe comme planifiée 2 Réduire l'impact du chemin (classe, bas de pente) 3 Réduire l'impact visuel des sentiers de débardage

8	**SOLUTION PRECONISEE PAR LA TABLE**
	Identifier parmi les éléments de solutions potentielles ceux qui sont préconisés par la Table :
	1. Réaliser la coupe comme planifiée 2. Le BGA propose de déplacer l'entrée du chemin vers l'ouest et ainsi limiter l'impact visuel du chemin à partir du lac. (maximum 200m – Grille de gestion des écarts). 3. Une visite du chantier sera effectuée au printemps avec le BGA et le responsable de la SEPAQ afin d'atténuer l'impact visuel des opérations de débardage par rapport au lac Adam sans compromettre la sécurité des opérations.

9	**CONSIDERATIONS IMPORTANTES ET AUTRES COMMENTAIRES**
	Coupe à plus de 200 mètres – faible pente B et C Préoccupation à deux niveaux sous la responsabilité des BGA : Revoir la planification des chemins = harmonisation de la planification Directive opérationnelle pour sentier de débardage = harmonisation opérationnelle
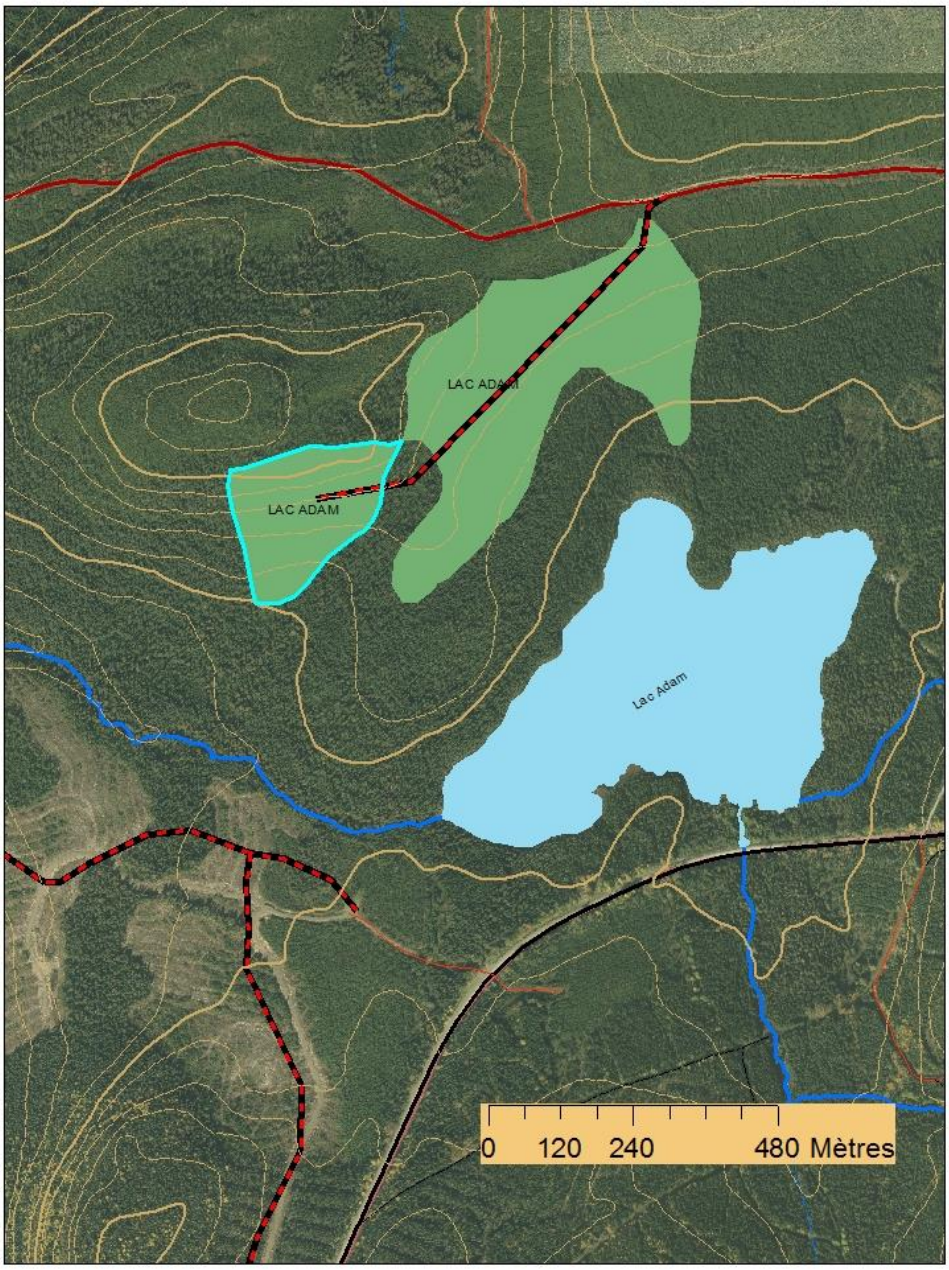
L’encadrement visuel du lac Adam