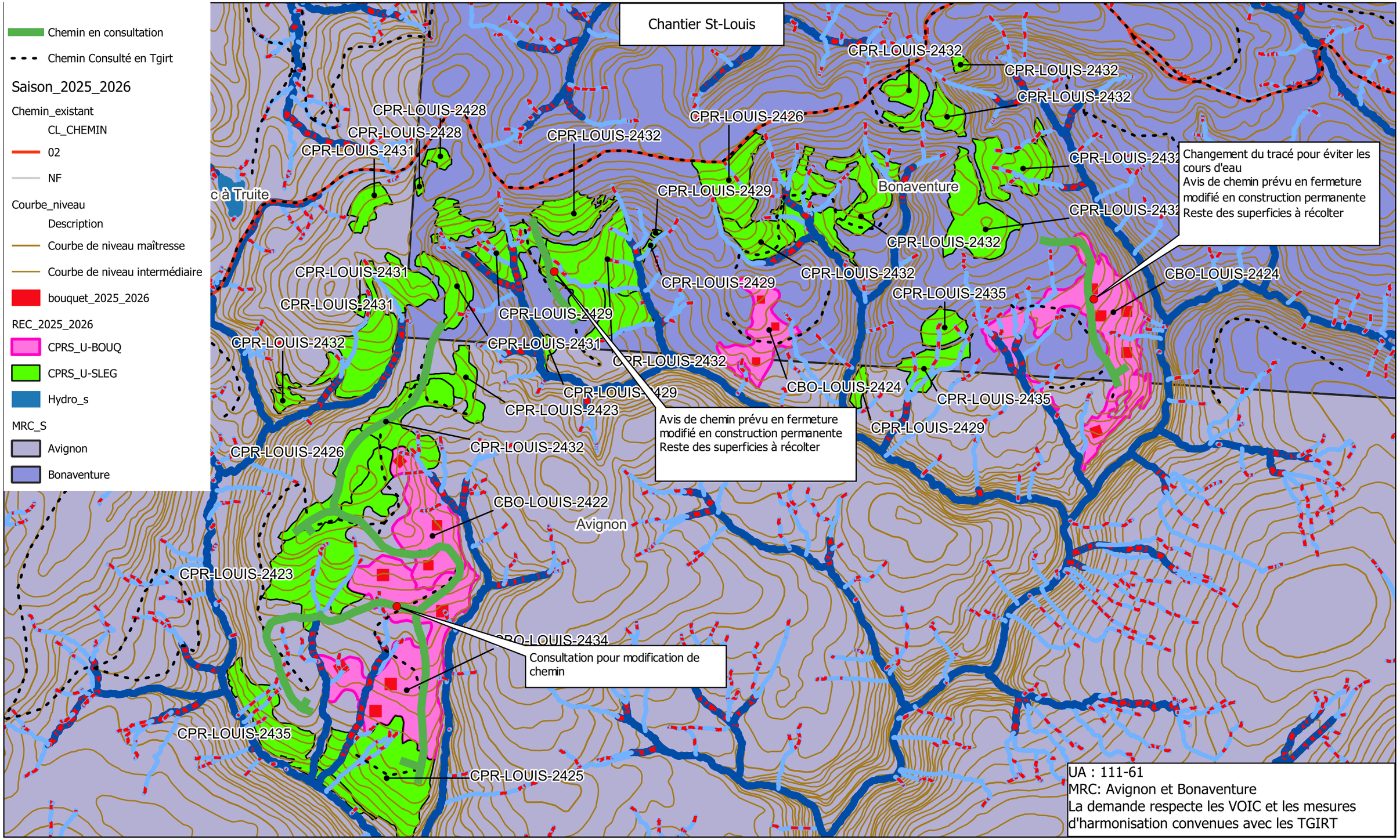
Chantier St-Louis
Chemin en consultation
Chemin Consulté en Tgirt
Saison_2025_2026
Chemin_existant
CL_CHEMIN
02
NF
Courbe_niveau
Description
Courbe de niveau maîtresse
Courbe de niveau intermédiaire
bouquet_2025_2026
REC_2025_2026
CPRS_U-BOUQ
CPRS_U-SLEG
Hydro_s
MRC_S
Avignon
Bonaventure
c à Truite
Bonaventure
Avignon
CPR-LOUIS-2432
CPR-LOUIS-2432
CPR-LOUIS-2432
CPR-LOUIS-2428
CPR-LOUIS-2428
CPR-LOUIS-2431
CPR-LOUIS-2432
CPR-LOUIS-2426
CPR-LOUIS-2429
CPR-LOUIS-2432
CPR-LOUIS-2432
CPR-LOUIS-2432
CPR-LOUIS-2432
CPR-LOUIS-2431
CPR-LOUIS-2431
CPR-LOUIS-2429
CPR-LOUIS-2429
CPR-LOUIS-2432
CPR-LOUIS-2435
CBO-LOUIS-2424
CPR-LOUIS-2432
CPR-LOUIS-2431
CPR-LOUIS-2432
CPR-LOUIS-2429
CPR-LOUIS-2423
CBO-LOUIS-2424
CPR-LOUIS-2435
CPR-LOUIS-2429
CPR-LOUIS-2426
CPR-LOUIS-2432
CBO-LOUIS-2422
CPR-LOUIS-2423
CBO-LOUIS-2434
CPR-LOUIS-2435
CPR-LOUIS-2425
Changement du tracé pour éviter les cours d'eau
Avis de chemin prévu en fermeture modifié en construction permanente
Reste des superficies à récolter
Avis de chemin prévu en fermeture modifié en construction permanente
Reste des superficies à récolter
Consultation pour modification de chemin
UA : 111-61
MRC: Avignon et Bonaventure
La demande respecte les VOIC et les mesures d'harmonisation convenues avec les TGIRT